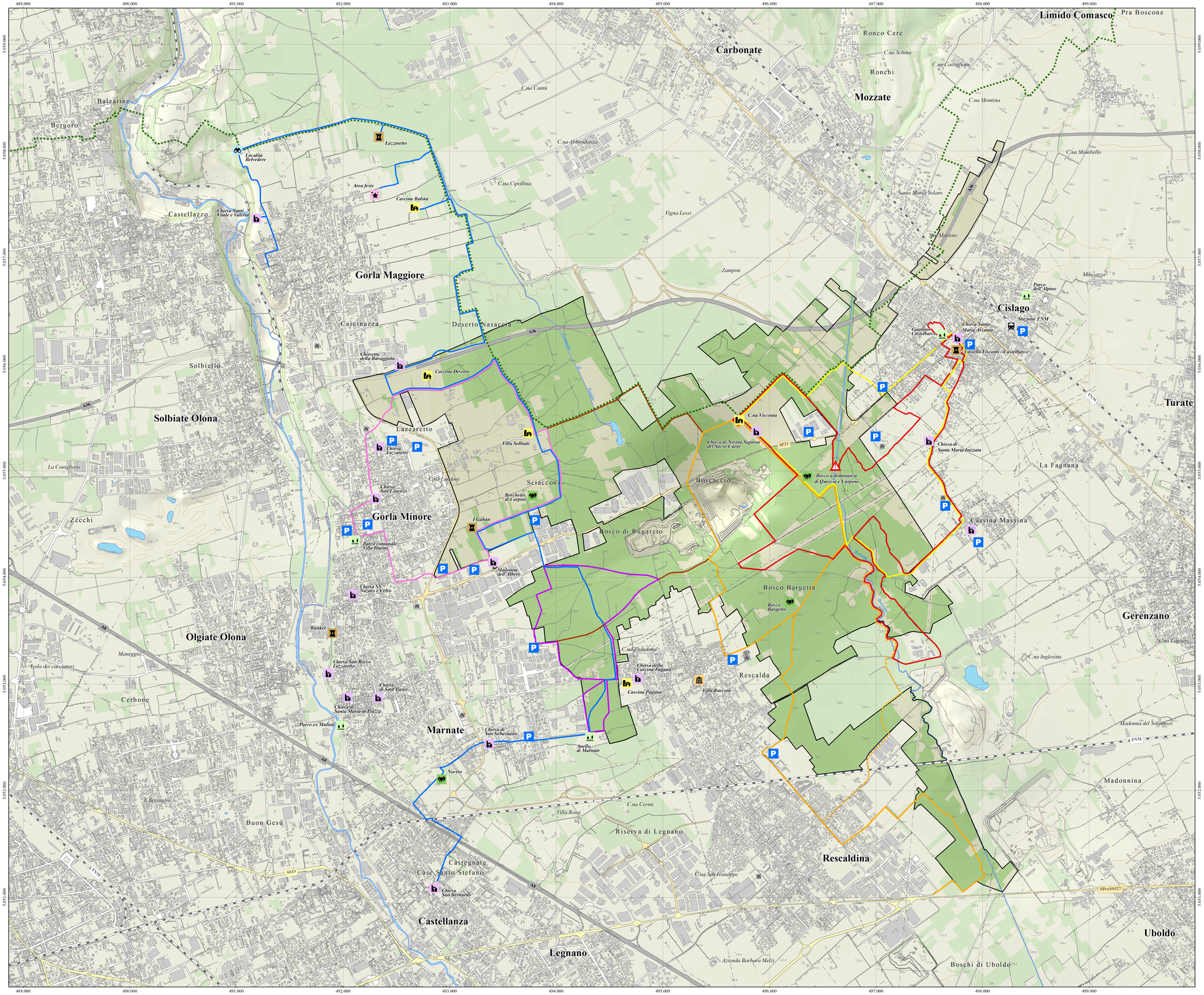


# LEGENDA

Percorsi con segnaletica

- Anello di Cislago - 8,2 km
- Anello di Gorla Minore - 7,1 km
- Anello di Marnate - 5,4 km
- Anello di Rescaldina - 11,5 km
- Percorso maratonina del Rugareto - 15,5 km
- Percorso A. Vassallo - 17,7 km
- Percorso del torrente Bozzente - 3,5 km
- Greenway - Dorsale
- Tratti di collegamento
- Autostrada
- Strada extraurbana principale
- Strada a buona viabilità
- Strada secondaria
- Sentiero
- Galleria stradale
- Ferrovia, ferrovia Nord di Milano
- Linee elettriche, traliccio
- Bosco, bosco rado
- Curve di livello equidistanza 10m
- Confine Plis Bosco del Rugareto
- Cascina
- Sito di interesse culturale
- Sito di interesse storico
- Sito di interesse naturalistico
- Sito di interesse religioso
- Punto panoramico
- Parco
- Area feste
- Stazione ferroviaria
- Parcheggio
- Guado

0 0,25 0,5 1 1,5 Km

Le coordinate piane sono riferite al Sistema Geodetico Mondiale UTM-WGS84.

Meridiano d'origine: Fuso 32

eGuide experience

Realizzazione grafica eGuide Multiservizi srl via Carlo Noè 45 - 21019 Gallarate (Va)
Sito internet: www.eguidemultiservizi.it indirizzo e-mail: info@eguide.it

## BOSCO DEL RUGARETO

**Il Parco di Interesse Sovracomunale (PL.I.S) nasce nel 2004 per volontà delle quattro amministrazioni comunali di Cislago (Comune capofila), Gorla Minore, Marnate e Rescaldina di costituire nei propri territori un'area naturalistica protetta.**

Il superficie del parco è di circa 1270 ha. Gli obiettivi del parco sono di migliorare la qualità ambientale dei boschi e dei terreni agricoli, tutelare la biodiversità e organizzare la mobilità lenta all'interno del parco. Trae il suo nome da un'area boscata, tornata da antiche querce, che si trova al centro del parco. Il parco è attraversato dai torrenti Gradasso, Fontanile e Bozzente.

**LA VEGETAZIONE** tipica è costituita da querce farnia, rovere, carpini, alini e ontani neri. L'essenza più diffusa rimane comunque la robinia, che ha ormai occupato gran parte degli habitat delle piante tipiche delle nostre zone.

**LA FAUNA** è costituita da anfibi e rettili, quali rospi, rane e tritoni da uccelli, in particolare picchi, allodole, cenapini, rampichini, averle spariveri, gufi, poiane e allocchi, da mammiferi quali scoiattoli e ghiri, e da chirotteri quali i pipistrelli.

# PLIS Bosco del Rugareto

CARTA DEI SENTIERI — SCALA 1:15:000

Cislago, Gorla Minore, Marnate e Rescaldina

www.parcodelrugareto.it

eGuide experience